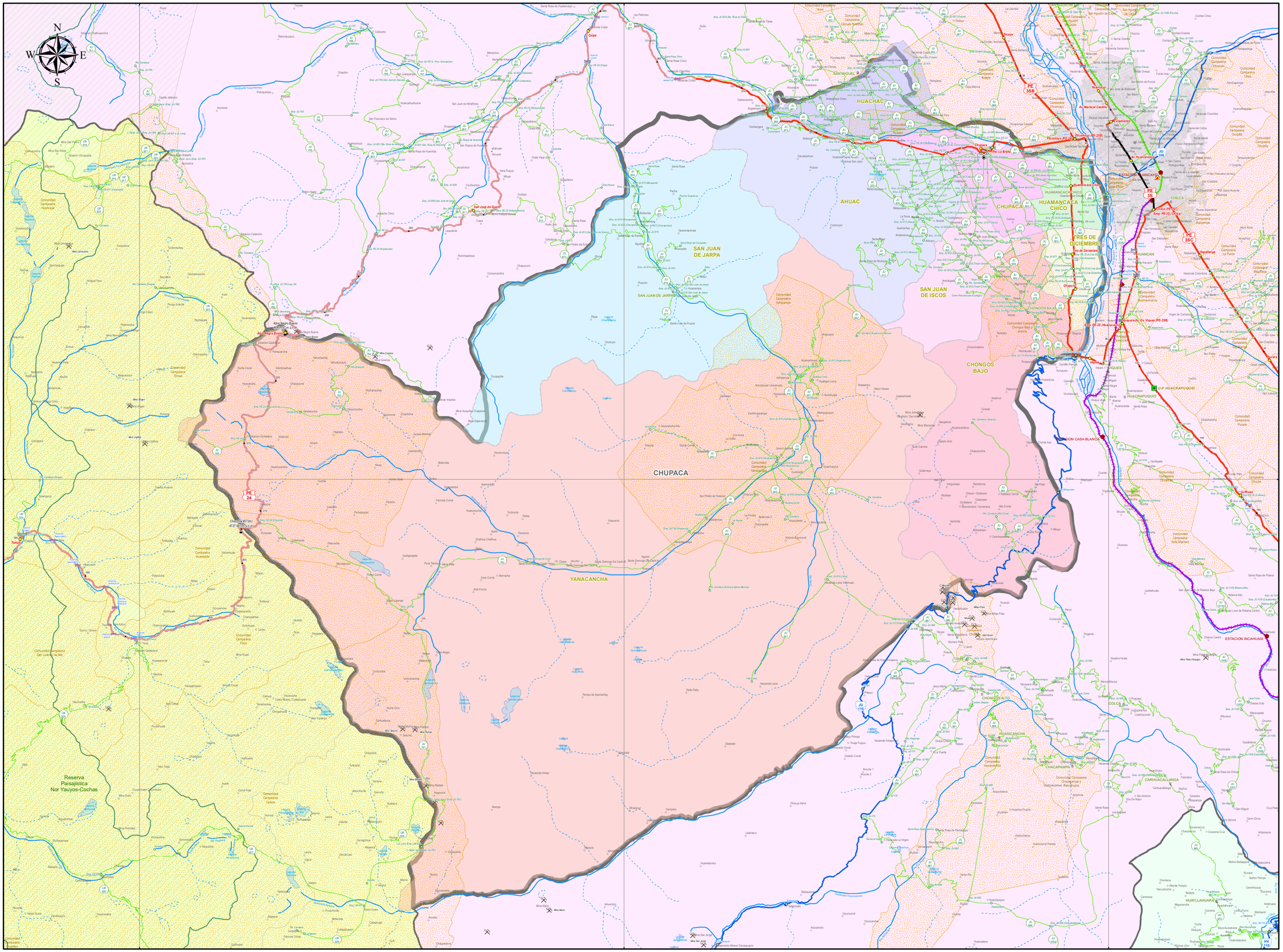

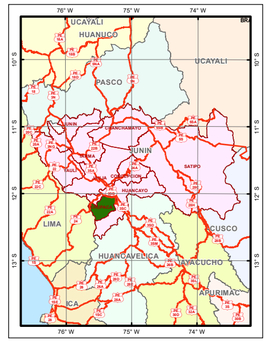

LEYENDA

- RVN Trayectoria
- RVD Trayectoria
- RVV Trayectoria
- RVN (Km 5)

Red Vial Nacional (Exist.)

Superficie, Vía

- Asfaltado, Autopista
- Asfaltado, Doble Vía
- Asfaltado, Una Vía
- Pav. Rígido, Doble Vía
- Pav. Rígido, Una Vía
- Pav. Básico, Una Vía
- Afirmado, Autopista
- Afirmado, Doble Vía
- Afirmado, Una Vía
- Sin Afirmar, Una Vía
- Adoquinado, Una Vía
- Empedrado, Una Vía
- Trocha, Autopista
- Trocha, Una Vía
- Base, Autopista
- Base, Una Vía
- Sub Base, Autopista
- Red Vial Nacional (Proy.)
- Red Vial Departamental
- Red Vial Vecinal
- Puente
- Túnel
- Peajes (RVN)
- Alcas (RVN)

Ferrocarriles

Tipo, Ferrocarril

- Privado, F. Cerro - Condoroccha
- Privado, F. Santa Clara - Cajamarquilla
- Privado, F. Southern Peru
- Público, F. Central
- Público, F. Huancayo - Huancavelica
- Público, F. Sur Oriente
- Público, F. Tacna - Arica
- Público, F. del Sur
- Público, Metro de Lima - Línea 1
- Estaciones Ferroviarias
- Puentes Ferroviarios

- Aeropuertos
- Aeródromos
- Helipuertos
- Puertos
- Reservas Territoriales
- ANP Nacional
- ANP Regional
- ANP Privada
- Z. Amortiguamiento
- Com. Nativas
- Com. Campesinas
- Redes Arq.
- Camp. Minero
- C. Departamental
- C. Provincial
- C. Distrital
- CC. Poblados
- Zona Urbana

Distritos

CHUPACA

- AHUAC
- CHONGOS BAJO
- CHUPACA
- HUACHAC
- HUAMANCACA CHICO
- SAN JUAN DE ISCOS
- SAN JUAN DE JARPA
- TRES DE DICIEMBRE
- YANACANCHA

Provincias

JUNIN

- CHUPACA

- Departamentos

Sudamerica

País

- BOLIVIA
- BRASIL
- CHILE
- COLOMBIA
- ECUADOR
- PERU
- Isla
- Oceano Pacifico
- Ríos Principales
- Ríos Secundarios
- Lagos_Lagunas
- Volcanes

MINISTERIO DE TRANSPORTES Y COMUNICACIONES
Dirección General de Caminos y Ferrocarriles
Dirección de Caminos
E.T. Mapas Viales

LIMA - PERU
2017

1:130,000

0 0.5 1 2 3 4 Km

PERÚ Ministerio de Transportes y Comunicaciones | Viceministerio de Transportes

HOJA VIAL

INVENTARIO VIAL	ESCALA 1:130,000 A2	WGS84 - UTM 18S

SISTEMA NACIONAL DE CARRETERAS | SINAC | CLASIFICADOR DE RUTAS (D.S. N° 011-2016-MTC)

MAPA VIAL DE LA PROVINCIA DE CHUPACA
DEPARTAMENTO DE JUNIN

DGCF Dirección General de Caminos y Ferrocarriles

Dirección General de Caminos y Ferrocarriles
Dirección de Caminos

Y.R.C.H

Fuente: DGCF, PVN, PVD, GTT, OGPP
IGN, INEI, SERNANP, MINEDU

ABRIL DE 2017

JU-09